Massivhaus-Zentrum
IHR MASSIVHAUSPROFI

Stadthaus Jena

Abmessungen: 7,45,m x 13,70 m
Dachneigung: 0-1°
Dachform : Flachdach
Wohnfläche (nach WoFI ,ohne Putzabzug) : 162,46 m²
Nettogrundfläche: 175,04 m²

Leistungsüberblick
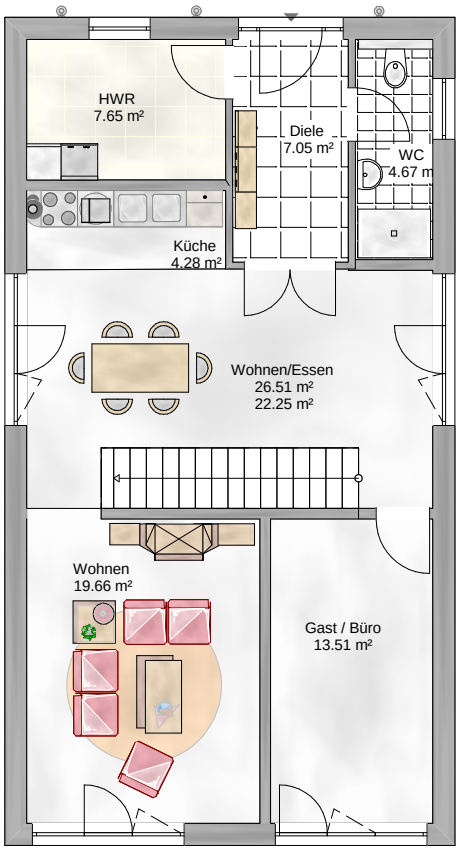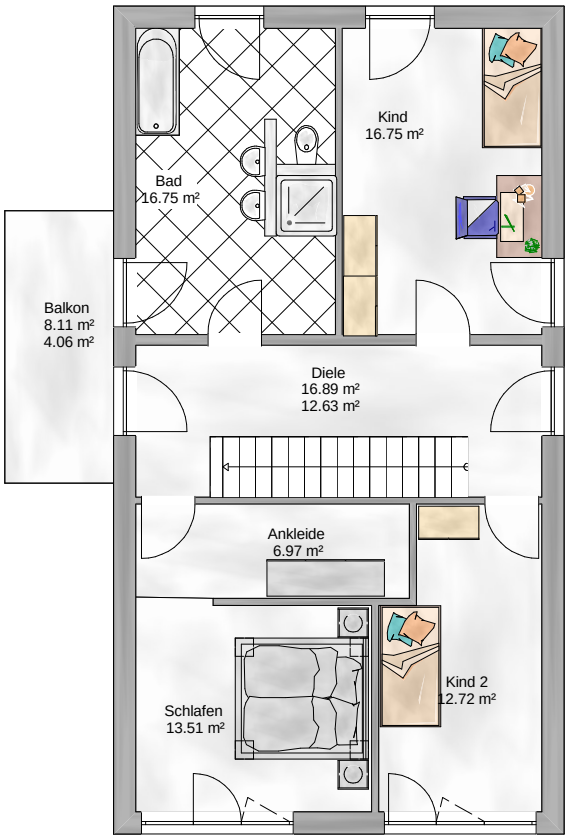
- Unabhängige Bauberatung
- Architektenleistungen (Leistungsphasen 1-5)
- Statische und energetische Berechnungen
- Baugrunduntersuchung
- Bauzeitgarantie und Festpreisgarantie
- Bauversicherungen
- Baustelleneinrichtung
- Individuelle Bauleitung
- Erdarbeiten
- Bodenplatte oder Keller
- Fenster mit Dreifachverglasung und Pilzkopfverriegelung
- Rollläden im Erd- und Obergeschoss
- Haustür mit Sicherheitsverriegelung
- Fußbodenheizung mit Einzelraumreglung
- Fußbodenfliesen in Diele, HWR, GWC, Küche und Bad
- Hochwertige, wandhängende Sanitärobjekte
- Zukunftsweisende Heizungstechnik